LUST AUF THEATER?

SAISONVORSCHAU UND ERMÄSSIGUNGSANGEBOTE

SPIELSAISON 2023/24

THEATER-CENTER-FORUM
Direktion: Stefan Mras
Porzellangasse 50 - 1090 Wien
kassa@theatercenterforum.com | 01 / 310 46 46
www.theatercenterforum.com

45 JAHRE

THEATER CENTER FORUM

WILLKOMMEN IN DER WUNDERWELT DES THEATERS !

Liebes Publikum !

Mit großer Freude und Spielleidenschaft präsentieren wir Ihnen unser Programm für die Spielsaison 2023/24. Es erwartet Sie auf unseren 3 Bühnen ein Programm das Sie in die Wunderwelt des Theaters entführen wird. Alle Sparten der darstellenden Kunst mit 56 verschiedenen Produktionen warten darauf von Ihnen entdeckt zu werden. Musical, Schauspiel, Komödien, Kabarett und Tanztheater stehen am Spielplan. Schauen Sie sich unser Programm an. Es gibt viel zu entdecken und Sie werden sicherlich theatersüchtig werden. Dafür gibt es unsere FORUM MAL 4 KARTE oder unsere FORUM MAL 8 Karte. (Nähere Infos finden Sie in der Heftmitte.) Damit können Sie günstig und flexibel mehrere Vorstellungen besuchen. Das erfreut Sie und Ihr Börserl.

Danke für Ihre bisherige Treue. Bleiben Sie mit uns weiterhin verbunden. Wir freuen uns mit Ihnen gemeinsam die Wunderwelt des Theaters betreten zu dürfen.

IHR DIREKTOR STEFAN MRAS
UND DAS TEAM DES THEATER-CENTER-FORUMS

SCAN MICH UND KOMM DIREKT IN UNSERE THEATERWELT !

SCHON AUF FACEBOOK & INSTAGRAM VERNETZT?
HINTER DEN KULISSEN, NEWS UVM.

theatercenterforum

THEATER CENTER FORUM

LUST AUF ANGEBOTE & NEWS ? JETZT NEWSLETTER ABONNIEREN !

Liebes Publikum !

Seit Jahrzehnten versenden wir unser Spielplanheft in gedruckter Form per Post. Das ist in heutigen Zeiten weder wirtschaftlich noch umweltfreundlich. Wir wollen daher vermehrt auf die digitale Zusendung unseres Programmes umstellen. Machen Sie davon Gebrauch um unser Programm in Zukunft nicht mehr in gedruckter sondern in digitaler Form zu erhalten.

Bitte gehen Sie auf unsere Homepage unter www.theatercenterforum.com und melden Sie sich für den Newsletter an.

Schon erhalten Sie regelmäßig unser aktuelles Programm und Informationen per Mail.

Dieses Service ist kostenlos und bringt den Vorteil, dass wir Sie zeitnah stets über unsere Aufführungen, Neuigkeiten, Spielplanänderungen oder Ermäßigungsangebote informieren können.

Wir bleiben gemeinsam in Verbindung unter www.theatercenterforum.com

EIN WICHTIGER HINWEIS !
BITTE UNBEDINGT LESEN !

EINBLICKE IN UNSERE THEATERWELT

KULTUR PUR. AUF 2 ETAGEN.
raus aus dem alltag. rein ins theater.

Das Theater-Center-Forum zählt zu den schönsten Kleintheatern dieser Stadt. Besuchen Sie uns und genießen Sie diese einzigartige Atmosphäre. Alle unsere Theaterräumlichkeiten, die auf 2 Etagen aufgeteilt sind, bieten Ihnen künstlerisches Flair. Tauchen Sie ein in die Phantasiewelt des Theaters. Wir freuen uns auf Ihren Besuch.

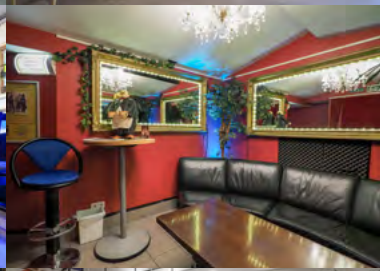

IM FORUM X 4 / 8 ENTHALTEN

SHOWPARADE Comedian Company aus der Schweiz

Die Comedian Company aus der Schweiz zeigen ihre neu zusammengestellten Highlights aus ihren preisgekrönten Show- und Musicalprogrammen und verzaubern Sie mit Parodie, Travestie, Musical, Hollywood, Glamour und viel Humor.

Ein tolle Show mit Profis der Unterhaltung !

22. September - 7. Oktober 2023 - Forum I - 19:30h **(tgl. außer So., Mo. & Di.)**

Kat. I € 32,- / Kat. II € 29,- / Kat. III € 26,-

IM FORUM X 4 / 8 ENTHALTEN

DIE LIEBE IST EIN SELTSAMES SPIEL Ein Abend rund um das Thema Liebe

Veronika FABJAN und Chris MORGENROTH haben für Sie in der Beziehungskiste gestöbert und für ihre gemeinsame szenische Lesung Lustiges, Todernstes, Bekanntes und Unbekanntes, Literarisches und Triviales gefunden.

Das kann heiter werden. Schau'n Sie sich das an !

29. - 30. September 2023 - Forum III - 20:00h

€ 26,- Einheitspreis

IM FORUM X 4 / 8 ENTHALTEN

SELTEN SO GELACHT Die besten Kabarett Klassiker

Kommen Sie mit auf einen Streifzug durch die österreichische Kabarettgeschichte von den 20'er Jahren bis heute mit Liedern und Schlagern die bis heute Ohrwürmer geblieben sind.

Ein unterhaltsamer Kabarett Cocktail !

30. September - 20. Oktober 2023 - Forum II - 20:00h **(tgl. außer So., Mo. & Di. & 7.10.)**

Kat. I € 32,- / Kat. II € 29,- / Kat. III € 26,-

IM FORUM X 4 / 8 ENTHALTEN

BE-QUADRAT – ANSICHTSSACHE Das rasanteste Musik-Kabarett Österreichs

Das Publikum erwartet die geilste Musik mit den besten Stimmen und der spektakulärsten Klavierakrobatik auf die einmaligste Weise mit einem Talent, was es sonst noch nicht im Musik-Kabarett gegeben hat.

Ein Pointen Feuerwerk der Extraklasse !

4. - 5. Oktober 2023 - Forum III - 20:00h

€ 26,- Einheitspreis

IM FORUM X 4 / 8 ENTHALTEN

BLAULICHT TRIFFT ROTLICHT Polizeigeschichten mit Max Edelbacher & Peter Steinbach

Der legendäre Polizei Hofrat Max Edelbacher und Ex Polizist Peter Steinbach präsentieren lustige Polizeigeschichten über die Unterwelt und ihre leichten Mädchen.

Die lustigsten Polizeigeschichten über Blaulicht und Rotlicht !

6. / 7. / 13. /14. 20. & 21. Oktober 2023 - Forum III - 20:00h

€ 24,- Einheitspreis

WOLLEN SIE VOR ODER NACH DER VORSTELLUNG EXZELLENT GRIECHISCH SPEISEN ?

REMBETIKO
GRIECHISCHE SPEZIALITÄTEN

Öffnungszeiten
11:30 - 15:00 Uhr
17:30 - 24:00 Uhr
www.rembetiko.at

seit 1986

9. BEZIRK
+43 1 317 64 93
+43 664 102 92 91
office@rembetiko.at
Porzellangasse 38, 1090 Wien

IM FORUM X 4 / 8 ENTHALTEN

DER BRANDNER KASPAR UND DAS EWIG' LEBEN Komödie von Kurt Wilhelm

Der 72-jährige Kaspar Brandner soll einem Jagdunfall zum Opfer fallen, aber der Schuss geht daneben. Also bemüht sich der Tod persönlich zu ihm, um ihn ins Paradies zu befördern. Brandner aber weigert sich und besticht den Tod mit Marillenschnaps und Kartenspiel.

Eine herrliche himmlische Komödie !

11. - 21. Oktober 2023 - Forum I - 19:30h **(tgl. außer So. & Mo.)**

Kat. I € 32,- / Kat. II € 29,- / Kat. III € 26,-

IM FORUM X 4 / 8 ENTHALTEN

HARDI GATTI Ein Kabarettabend mit Gabriel Castañeda

Der Austro Mexikaner Gabriel Castañeda verschießt in seinem neuesten Stück bitterböse wie immer, ausgestattet mit der schärfsten Zunge diesseits des Rio Grande und treffsicher wie Lucky Luke, Pointen am laufenden Band.

Kommen Sie vorbei, wenn es heißt: "Hardigatti" (Tirolerisch für: "Verflixt!")

18. & 19. Oktober 2023 - Forum III - 20:00h

€ 26,- Einheitspreis

IM FORUM X 4 / 8 ENTHALTEN

DIE GLAMOUR QUEENS Ein Travestie Spektakel

Die Glamour Queens entführen Sie in die zauberhafte Welt der Travestie. In schillernden und glamourösen Kostümen erleben Sie Parodien und witzige Conferencen gemixt mit Live-Gesang.

Ein herrlicher Abend mit bunten Paradiesvögel !

21. Oktober 2023 - Forum II - 20:00h

Kat. I € 32,- / Kat. II € 29,- / Kat. III € 26,-

IM FORUM X 4 / 8 ENTHALTEN

DIE LETZTE ROLLE Kabarett mit Norbert Peter als Amalie Kratochwill

Mit Schirm, Charme und Humor führt uns Frau Amalie Kratochwill durch ihre Welt zwischen nicht vergessenen Corona-Ängsten, Ausgangsbeschränkungen, Balkonkonzerten und den Kampf um die letzte Rolle Klopapier.

Frau Kratochwill erklärt Ihnen die Welt !

24. & 25. Oktober 2023 - Forum II - 20:00h

€ 26,- Einheitspreis

IM FORUM X 4 / 8 ENTHALTEN

ALICE AND THE RETURN OF THE MAD TAPPERS Stepptanzshow

Die Tappin' Times Company ist zurück mit einer neuen Fassung ihrer Stepp Show, die in Alices Traum durch das Wunderland steppen. Natürlich sind der Mad Hatter und der March Hare auch wieder dabei.

Ein toller Abend mit herrlichen Stepptanz Choreographien !

24. - 26. Oktober 2023 - Forum I - 19:30h **(am 26. Oktober um 18:00h)**

€ 26,- Einheitspreis

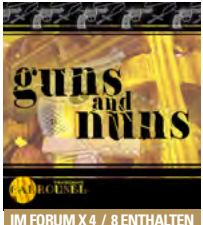

IM FORUM X 4 / 8 ENTHALTEN

GUNS AND NUNS Kriminalkomödie von Kai Hinkelmann

Drei glücklose Bankräuber verstecken sich nach einem gescheiterten Bankraub in einem Kloster. Die Lage spitzt sich zu als die Polizei die Spuren der Bankräuber bis zum Kloster verfolgt. Eine Entwicklung, die auch den Schwestern nicht gefällt.

Eine rasante, witzige Kriminalkomödie!

7. - 18. November 2023 - Forum I - 19:30h **(tgl. außer So. & Mo.)**

€ 26,- Einheitspreis

IM FORUM X 4 / 8 ENTHALTEN

DER GOTT DES GEMETZELS Komödie von Yasmina Reza

Zwei Ehepaare wollen die Folgen eines Streits ihrer beiden Söhne sachlich und freundschaftlich lösen, was am Anfang durchaus zu gelingen scheint. Doch nach und nach wandelt sich der Kuschelkurs zum handfesten ungenierten Schlagabtausch im gutbürgerlichen Wohnzimmer.

Eine herrliche Komödie von Yasmina Reza !

7. – 11. November 2023 - Forum II - 20:00h

Kat. I € 32,- / Kat. II € 29,- / Kat. III € 26,-

IM FORUM X 4 / 8 ENTHALTEN

HALBSEIDENES WIEN Krimi Lesung mit Günther Zäuner

Ein humoriges, bitterböses, spannendes Leseprogramm über Pülcher, Strizzis und aundere Vabrecha – Eine Zeitreise durch die Jahrhunderte von und mit Günther Zäuner nach seiner gleichnamigen Buchserie „Halbseidenes Wien“

Interessante Kriminalfälle aus dem alten Wien !

8. November 2023 - Forum III - 20:00h

€ 24,- Einheitspreis

IM FORUM X 4 / 8 ENTHALTEN

DER TOD, DAS MUSS EIN WIENER SEIN Ein Kabarettabend mit Peter Steinbach & Wiener Blues

Kommen Sie mit auf eine heiter besinnliche Reise rund um Friedhöfe, Friedhofskult und der besonderen Beziehung des Wieners zum Tod. Peter Steinbach und Wiener Blues zeigen Ihnen, dass man es mit dem Tod nicht so ernst meinen muss.

In Wien musst erst sterben, damit man dich hochleben lässt !

9. - 11. November 2023 - Forum III - 20:00h

€ 26,- Einheitspreis

IM FORUM X 4 / 8 ENTHALTEN

KOLAR & KUCHINKA Ein christkindisches Kabarett

Ein unernstes Weihnachtsprogramm von und mit Robert Kolar und Alexander Kuchinka. Weinachten, die weiland stillste Zeit des Jahres, stürzt uns – alle Jahre wieder – in Hektik, Kaufwut und Familienkrach. Darüber könnte man sich ausgiebig beklagen, wenn das nicht eh schon alle täten. **Ein sehr unterhaltsames Weihnachtsprogramm !**

15. - 18. November 2023 - Forum II - 20:00h

Kat. I € 32,- / Kat. II € 29,- / Kat. III € 26,-

IM FORUM X 4 / 8 ENTHALTEN

WIENER MELANGE Wienerischer Musikabend mit Johannes Gisser

Es gibt ihn wieder, den Wienerlieder-Sänger am Klavier, in der Tradition von Bronner oder Kreisler. Johannes Gisser überzeugt vom ersten Moment an mit Talent, Schmäh und großem Können.
Wiener Schmäh und Melodien nach großer Tradition !

15. - 18. November 2023 - Forum III - 20:00h

€ 26,- Einheitspreis

IM FORUM X 4 / 8 ENTHALTEN

GASLICHT Krimi von Patrick Hamilton - Deutsch von Günter Blöcker

Warum flackert das Gaslicht zu später Stunde und es verschwinden Gegenstände und tauchen plötzlich wieder auf? Ist Bella wahnsinnig? Da steht plötzlich ein pensionierter Kommissar in ihrer Wohnung und behauptet, auf der Suche nach einem flüchtigen Mörder zu sein.
Ein spannender Krimi !

22. November – 9. Dezember 2023 - Forum I - 19:30h **(tgl. außer So. & Mo.)**

Kat. I € 32,- / Kat. II € 29,- / Kat. III € 26,-

SONDERGASTSPIEL

KABARETT SCHERZINFARKT Keine Panik auf der Titanic

Die Gruppe SCHERZINFARKT, nun wieder vollzählig, sticht im neuesten Programm in See. Das Kreuzfahrtschiff MS Austria befindet sich in Schieflage, Krisenflut herrscht an Land und Ebbe im Hirn.

Ein Pointenspektakel - humorvoll und unerhört giftig !

21. November - 2. Dezember 2023 - Forum II - 20:00h **(tgl. außer So. & Mo.)**

€ 26,- Einheitspreis

IM FORUM X 4 / 8 ENTHALTEN

KABARETT LACHPARADE Doppelconferencen á la Carte

Eine Auswahl heiterer Texte von Karl Valentin, Roda Roda, Rudolf Stürzer, und vielen anderen mehr. Sketches, klassische Doppelconferencen, kombiniert mit witzigen Chansons, live gespielt und gesungen. Mit Monika Schmatzberger und Ensemble. Am Klavier: Gabor Rivo

Ein fulminantes Feuerwerk des Humors !

23. - 25. November 2023 - Forum III - 20:00h

€ 26,- Einheitspreis

IM FORUM X 4 / 8 ENTHALTEN

OHNE KRIMI GEHT DIE MIMI NIE INS KABARETT Mit Joesi Prokopetz

Hin- und hergerissen zwischen feiner Satire und teuflischem Thriller erleben Sie einen noch nie da gewesenen Kleinkunstabend. Lachen, gleich darauf wohlig erschauern und schon wieder lachen. `The best of both worlds´, wie man sagt. Da können Sie sich auf was freuen. Wir freuen uns jedenfalls auf Sie. (Und nehmen`S die Mimi mit.) **Joesi Prokopetz – Der Meister der Satire !**

29. November - 1. Dezember 2023 - Forum III - 20:00h

€ 26,- Einheitspreis

IM FORUM X 4 / 8 ENTHALTEN

KRANNER HOCH 3 – DIE LET IT SNOW SHOW Ein Weihnachtsprogramm

Ein bezaubernder Musical-Christmas-Abend mit KRANNER HOCH DREI, der charmanten Musical-Fun-Family von Reinwald, Stella und Gernot Kranner, zum Mitsingen und Mitswingen.
Ein Weihnachtsabend mit Musical Stars !

5. - 9. Dezember 2023 - Forum II - 20:00h

Kat. I € 32,- / Kat. II € 29,- / Kat. III € 26,-

IM FORUM X 4 / 8 ENTHALTEN

WIENER LAMETTA Ein Weihnachtskabarett mit Manfred A. Distel

Ein Programm rund um das Thema Advent und Weihnachten. Lassen Sie sich verzaubern, und genießen Sie einen gemütlichen Abend, bevor uns der Weihnachtswahnsinnsstreß vollkommen verschlingt….
Ein Weihnachtsprogramm zum „Entschleunigen“ !

5. - 6. Dezember 2023 - Forum III - 20:00h

€ 26,- Einheitspreis

IM FORUM X 4 / 8 ENTHALTEN

DIE EDITH PIAF REVUE Chanson Abend mit Natalie Ritt und Benjamin Turecek

Natalie Ritt präsentiert die beliebtesten Chansons und Balladen von Edith Piaf. Die Erzählung beginnt mit ihrer ungewöhnlichen Kindheit, den Beginn einer außerordentlichen Karriere und der bewegten Lebensgeschichte des Spatzen von Paris.
Natalie Ritt interpretiert die schönsten Lieder Edith Piafs !

7. - 9. Dezember 2023 - Forum III - 20:00h

€ 26,- Einheitspreis

IM FORUM X 4 / 8 ENTHALTEN

SWINGING CHRISTMAS Ein Weihnachtskonzert mit Michael Jedlicka & Band

Michael Jedlicka & Band haben sich wieder zusammengefunden und präsentieren Ihnen ein Weihnachtskonzert der Extraklasse. Jedlicka ist auch Spezialist für Ludwig Hirsch Interpretationen, die auch in diesem Programm nicht fehlen werden.

Gönnen Sie sich einen Abend mit einer fulminanten Big Band !

13. - 14. Dezember 2023 - Forum I - 19:30h

Kat. I € 32,- / Kat. II € 29,- / Kat. III € 26,-

IM FORUM X 4 / 8 ENTHALTEN

KABARETT BE-QUADRAT punschlos glücklich

Bettina strahlt vor Verzückung und freut sich auf alle Weihnachtslieder der Welt, einen ausgiebigen Besuch am Christkindlmarkt und die rasante Schlittenfahrt durchs weiße Winterwunderland.

Das perfekte Programm für einen gelungenen Weihnachtsabend !

13. - 14. Dezember 2023 - Forum III - 20:00h

€ 26,- Einheitspreis

IM FORUM X 4 / 8 ENTHALTEN

SANTA IN PINK Eine Weihnachtsrevue

Santa Clause ist verzweifelt. Der Weihnachtsfriede ist dem Weihnachtskonsum gewichen. Er nimmt sich eine Auszeit. Hofrätin Rudolfine von Stern ist außer sich. Gerade jetzt. Mitten in der Hochsaison. Es bleiben nur noch 48 Stunden, um das Fest zu retten.

Mit viel Witz und Charme hinein in die Weihnachtszeit !

13. - 17. Dezember 2023 - Forum II - 20:00h **(17. Dezember um 18:30h)**

Kat. I € 32,- / Kat. II € 29,- / Kat. III € 26,-

IM FORUM X 4 / 8 ENTHALTEN

SANTA CLAUS IS COMING TO TOWN Weihnachten von Wien bis New York !

Ein Programm das die Lust auf Punsch, Kekse, ein knisterndes Feuer im Kamin erweckt. Susanne Marik und Béla Fischer bringen Sie garantiert in beste Weihnachtsstimmung!
Eine super swinging Christmas Show !

15. Dezember 2023 - Forum I - 19:30h

Kat. I € 32,- / Kat. II € 29,- / Kat. III € 26,-

IM FORUM X 4 / 8 ENTHALTEN

CRAZY CHRISTMAS SHOW Eine verrückte Travestieshow mit den Glamour Queens

Genießen Sie mit dem Travestie Ensemble Die Glamour Queens Weihnachten einmal von einer ganz anderen Seite. Bunt, verrückt, schrill und mit viel Humor.
Eine verrückte Christmas Show die Sie verzaubert !

16. Dezember 2023 - Forum I - 19:30h

Kat. I € 32,- / Kat. II € 29,- / Kat. III € 26,-

IM FORUM X 4 / 8 ENTHALTEN

CHRISTMASHITS & WEIHNACHTSHETZ Weihnachtliche Parodien & Superhits !

Der überaus erfolgreiche Allround-Entertainer präsentiert in seinem sensationellen Weihnachtsspecial nicht nur Heiter- Besinnliches, sondern auch erstklassige Parodien und Stimmenimitationen. Stimmungsvolle Songs der Superlative – interpretiert von der fantastischen Stimme Wolf FRANKs. **Ein Weihnachtsprogramm das man nicht versäumen darf !**

15. - 16. Dezember 2023 - Forum III - 20:00h

€ 26,- Einheitspreis

IM FORUM X 4 / 8 ENTHALTEN

ES IST EIN ARZT ENTSPRUNGEN Weihnachtskabarett mit Peter & Tekal

Dieses Weihnachtskabarett ist bereits ein Fixpunkt am Spielplan. Frau Kratochwill vertritt am Weihnachtsabend die Sprechstundenhilfe ihres Hausarztes und der Herr Doktor ist verzweifelt. **Lachen Sie über Weihnachtswunder, bis der Arzt nadelt !**

17. Dezember 2023 - Forum I - 18:00h

€ 26,- Einheitspreis

IM FORUM X 4 / 8 ENTHALTEN

ZEIT ZUM STERNDERL SCHAUN Ein Weihnachtsprogramm mit den Roth Zwillingen

Die Roth-Zwillinge laden Sie ein zu Sterndl schau´n. Mit den schönten Weihnachtsliedern, Gedichten und Geschichten einmal heiter, einmal besinnlich stimmen Sie die beiden Künstlerinnen auf die schönste Zeit im Jahr ein.

Ein stimmungsvoller Weihnachtsabend mit den Roth-Zwillingen !

17. Dezember 2023 - Forum III - 18:30h

€ 26,- Einheitspreis

IM FORUM X 4 / 8 ENTHALTEN

DIE NIERE Komödie von Stefan Vögel

Nach einer gemeinsamen Vorsorgeuntersuchung kommt ein Ehepaar nach Hause. Er ist kerngesund, doch bei ihr wurde eine schwächelnde Niere festgestellt. Sie braucht eine Spenderniere. Ist er bereit der Spender zu sein? Es wird turbulent.

Eine herrliche Komödie von Stefan Vögel !

28. - 30. Dez. 2023 & 16. Jan. - 3. Feb. 2024 - Forum I - 19:30h **(tgl. außer So. & Mo.)**

Kat. I € 32,- / Kat. II € 29,- / Kat. III € 26,-

SIE WÜNSCHEN...

Sie wünschen um wenig Geld ins Theater zu gehen ?

Sie wünschen ungebunden zu sein ?

Sie wünschen sich Ihre Vorstellungen selbst auszusuchen ?

UNSERE ABO-ANGEBOTE

FORUM X 4 **4 HERRLICHE THEATERABENDE FREIER WAHL UM NUR € 75,--**
FORUM X 8 **8 HERRLICHE THEATERABENDE FREIER WAHL UM NUR € 140,--**

- Freie Auswahl aus über 50 Stücken, sowie Tag der Vorstellung (ausgenommen Sonder- und Silvestervorstellungen)
- Persönlich reservierbarer Sitzplatz
- Einstieg jederzeit möglich - keine Kündigung erforderlich

Die FORUM MAL VIER / ACHT Karte können Sie mittels Zahlschein in der Heftmitte oder direkt an der Theaterkassa bezahlen. Die Karte wird Ihnen bei Ihrem ersten Besuch an der Theaterkassa ausgefolgt. Sie können schon im vorhinein Ihre Theaterkarten telefonisch unter 01/310 46 46 oder per Internet unter www.theatercenterforum.com reservieren.

AT

ZAHLUNGSANWEISUNG

EmpfängerIn Name/Firma

Theater-Center-Forum * 1090 Wien * Porzellangasse 50

IBAN EmpfängerIn

AT692011100006814239

BIC (SWIFT-Code) der Empfängerbank

GIBAATWWXXX

Kann bei Zahlungen innerhalb EU/EWR entfallen

EUR

Betrag Cent

Nur zum maschinellen Bedrucken der Zahlungsreferenz

Prüfziffer +

Verwendungszweck wird bei ausgefüllter Zahlungsreferenz nicht an EmpfängerIn weitergeleitet

FORUM MAL 4 á € 75,--

FORUM MAL 8 á € 140,--

Stück

Name:

Tel.:

Geburtsdatum:

Adresse:

PLZ/ORT:

IBAN KontoinhaberIn/AuftraggeberIn

KontoinhaberIn/AuftraggeberIn Name/Firma

006

Unterschrift ZeichnungsberechtigteR

Betrag < Beleg +

Schmidbauer GmbH FN190611k

V11/11

©STUZZA FN122251G

So einfach kommen Sie zu Ihrer FORUM MAL VIER / ACHT - Karte

Einzahlungsbeleg vollständig ausfüllen und Betrag einzahlen oder überweisen.
NICHT VERGESSEN, DAS GEBURTSDATUM ANZUGEBEN.

Ihre Karten telefonisch unter **01 / 310 46 46** oder online auf **www.theatercenterforum.com** bestellen.
Bei Ihrem nächsten Theaterbesuch bekommen Sie an der Theaterkassa Ihre **FORUM MAL VIER / ACHT** - Karte gegen Vorweis des Einzahlungsbeleges oder des Geburtsdatums.

Unser Spielplan mit den genauen Vorstellungsterminen und Beginnzeiten wird Ihnen automatisch regelmäßig zugesandt.

Wie funktioniert die FORUM MAL VIER / ACHT - Karte?

Nach erfolgter Überweisung können Sie bereits Ihre Eintrittskarten reservieren.
DIE FORUM MAL 4 / 8 KARTE IST JEWEILS FÜR EINE PERSON GÜLTIG !

Sie können Ihren Sitzplatz- und Vorstellungswunsch nach Maßgabe freier Plätze bekannt geben. Sie haben auch die Möglichkeit, zeitgerecht Ihre Reservierung umzubuchen.

Ihre Kartenbestellungen tätigen Sie online unter www.theatercenterforum.com oder telefonisch unter 01/310 46 46
Die FORUM MAL VIER / ACHT Karte wird Ihnen bei Ihrem ersten Besuch im Theater ausgefolgt.

Die FORUM MAL 4 bzw. 8 - Karte ist ein Jahr ab Ausgabedatum gültig.
Nach Konsumation Ihrer Vorstellungen endet die Karte AUTOMATISCH.

DER SILVESTERABEND IM THEATER-CENTER-FORUM

Verbringen Sie Ihren Silvesterabend im Theater-Center-Forum.
Wir bieten Ihnen eine entspannte Atmosphäre und drei verschiedene unterhaltsame Programme auf 3 Bühnen.

Zu Silvester ins Theater zu gehen, das hat Tradition. Lassen Sie das Jahr im Theater-Center-Forum bei guter Laune und bester Unterhaltung ausklingen und gönnen Sie sich einen unbeschwerten Silvesterabend. Erleben Sie die besondere Atmosphäre, die an diesem Tag in unserem Theater herrscht, und stoßen Sie mit uns gemeinsam mit einem Glas Sekt auf das neue Jahr an.

€ 46,- Einheitspreis inkl. 1 Glas Sekt (für Abonnenten € 40,-)

Reservierte Karten für die Silvestervorstellungen müssen bis spätestens 17. Dezember 2023
an unserer Theaterkassa im Vorverkauf abgeholt werden.

DIE NIERE

Komödie von Stefan Vögel

FORUM I
17:00h – ca. 19:00h (inkl. Pause)
20:00h – ca. 22:00h (inkl. Pause)

DIE NEUE GROSSE HEINZ ERHARDT SHOW

Mit Manfred A. Distel und Ensemble

FORUM II
17:30h – ca. 19:30h (inkl. Pause)
20:30h – ca. 22:30h (inkl. Pause)

LACHEN MIT LORIOT

Komödien von Vicco von Bühlow

FORUM III
18:00h – ca. 20:00h (inkl. Pause)
21:00h – ca. 23:00h (inkl. Pause)

IM FORUM X 4 / 8 ENTHALTEN

DIE NEUE GROSSE HEINZ ERHARDT SHOW Mit Manfred A. Distel & Ensemble

Ein Abend rund um den großen Ausnahmekünstler der 1950 und 60er Jahre – Heinz Erhardt. Seine unzähligen Filme sind Kult! Manfred Antonius Distel und sein Ensemble erwecken den Star der Wirtschaftswunderjahre wieder zum Leben.

Ein sehr unterhaltsamer Abend über Heinz Erhardt !

28. - 30. Dezember 2023 - Forum II - 20:00h

Kat. I € 32,- / Kat. II € 29,- / Kat. III € 26,-

IM FORUM X 4 / 8 ENTHALTEN

LACHEN MIT LORIOT Komödien von Vicco von Bühlow

Was haben harte Frühstückseier mit der Entstehung heftigster ehelicher Auseinandersetzungen zu tun? Warum passen Männer und Frauen nicht zusammen? Loriot straft alle Lügen, die behaupten, es gäbe keinen deutschen Humor.

Lachen Sie einen Abend lang mit Loriot !

28. - 30. Dez. 2023 & 17. - 26. Jan 2024 – Forum III - 20:00h **(jeweils Mi. bis Fr.)**

€ 26,- Einheitspreis

IM FORUM X 4 / 8 ENTHALTEN

RÜCKSCHAUDERN 2023 Jahresüberblick von und mit Alfred Aigelsreiter

„Brennessel"-Texter Alfred Aigelsreiter zieht heuer wieder eine sarkastische Jahresbilanz 2023. Wortwitzig, schonungslos, aber immer treffend.

Ein Jahresrückblick – lustig, satirisch und aktuell !

20. & 27. Januar 2024 - Forum III - 20:00h

€ 24,- Einheitspreis

PROGRAMM AB JANUAR / FEBRUAR 2024

KARTENRESERVIERUNGEN SIND AB 1. NOVEMBER 2023 MÖGLICH

IM FORUM X 4 / 8 ENTHALTEN

BEI ANRUF MORD Der Hitchcock Klassiker von Frederick Knott

„Gibt es den perfekten Mord? Unmöglich, meint der Krimi-Autor Max Halliday. Irgendwann macht jeder Mörder den einen entscheidenden Fehler. Und Tony Wendice, ehemaliger Tennisstar, und außerdem der Ehemann von Sheila, der Geliebten von Max, will diesem das Gegenteil beweisen!

Ein spannender Krimi á la Alfred Hitchcock !

17. Januar - 03. Februar 2024 - Forum II - 20:00h **(tgl. außer So., Mo. & Di.)**

Kat. I € 32,- / Kat. II € 29,- / Kat. III € 26,-

IM FORUM X 4 / 8 ENTHALTEN

MADE IN AUSTRIA 50 Jahre Austropopp

Ein Abend mit Schlager aller Größen der Österreichischen Austro Pop Szene. Zu diesem Musikgenuss mit vielen Ohrwürmern gibt es für das Publikum auch noch interessante und amüsante Hintergrund Stories.

Ein Abend voller nostalgischer Erinnerungen !

01. - 03. Februar 2024 - Forum III - 20:00h

€ 26,- Einheitspreis

HABEN SIE LUST VOR ODER NACH DER VORSTELLUNG GEMÜTLICH ITALIENISCH ZU ESSEN? TÄGLICH 11.00 BIS 23.00 UHR

Billini

ITALIENISCH
ESSEN +
TRINKEN

Porzellangasse 62
1090 Wien
TEL.: 01 3154364

EXTRAWURST Komödie von Dietmar Jacobs und Moritz Netenjakob

Die Mitgliederversammlung eines Tennisclubs soll über die Anschaffung eines neuen Grills abstimmen. Normalerweise kein Problem - gäbe es nicht den Vorschlag, auch einen eigenen Grill für das einzige türkische Mitglied zu finanzieren.

Eine genial pointierte und sehr aktuelle Komödie !

13. Februar - 01. März 2024 – Forum I - 19:30h **(tgl. außer So. & Mo.)**

Kat. I € 32,- / Kat. II € 29,- / Kat. III € 26,-

DIE HOCHZEITSREISE Komödie von Noel Coward

Amanda und Eliot, früher verheiratet, jetzt glücklich geschieden, reisen mit den neuen Ehepartnern Victor und Sibyl in die Flitterwochen. Just zur selben Zeit, just ins selbe Hotel, die Suiten Tür an Tür.

Eine spritzige Komödie mit Überraschungen !

14. Februar - 01. März 2024 - Forum II - 20:00h

Kat. I € 32,- / Kat. II € 29,- / Kat. III € 26,-

(tgl. außer So., Mo. & Di.)

VOR UND NACH DER VORSTELLUNG HAT UNSER GEMÜTLICHES THEATERCAFÉ FÜR SIE GEÖFFNET !

Studio 15
Cafe - Restaurant - Bar
1090 Wien, Porzellangasse 50
Das freundliche Café gleich neben dem Theater!
01 319 21 24 - www.cafestudio15.com
Dienstag bis Samstag 16 - 23 Uhr
Richie und sein Team freuen sich auf Ihren Besuch!

IM FORUM X 4 / 8 ENTHALTEN

DISNEY DREAMS Die schönsten Disney Songs mit Sandra Bell

Sandra Bell nimmt Sie mit auf eine musikalische Reise durch die schönsten Lieder der Disney Filme und Musicals.
Ein herrlicher Abend zum Träumen und Entspannen !

15. - 17. Februar 2024 - Forum III - 20:00h

€ 26,- Einheitspreis

IM FORUM X 4 / 8 ENTHALTEN

ALLES KLAR HERR KOMMISSAR – DIE FALCO STORY Comedy von & mit Nici Neiss

Ein anonymer Auftraggeber will nach 25 Jahren den „FALL FALCO“ noch einmal aufrollen. Der Kommissar trifft bei seiner Spurensuche auf zehn Ladys die das Leben des österreichischen Superstars völlig neu betrachten.
Ein absolutes Muss für alle Falco-Fans !

22. - 24. Februar 2024 - Forum III - 20:00h

€ 26,- Einheitspreis

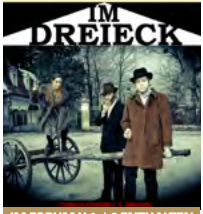

IM FORUM X 4 / 8 ENTHALTEN

IM DREIECK Eine erotische Komödie über Sigmund Freud

Eine erotische Komödie über Sigmund Freud Die berühmt-berüchtigte Schriftstellerin Lou Andreas-Salomé entdeckt die noch junge, umstrittene Psychoanalyse für sich und beschließt für Studienzwecke zu ihm nach Wien zu reisen.
Gute Unterhaltung bei einer knisternden Dreiecksgeschichte !

28. Februar - 01. März 2024 - Forum III - 20:00h

€ 26,- Einheitspreis

IM FORUM X 4 / 8 ENTHALTEN

EIN MÄDEL AUS WIEN Die Geschichte der Fiakermilli Turecek

Emilie Turecek, geboren 1847 im Lichtental, bekannt als die legendäre „Fiakermilli“ war ein Wiener Original und wurde in damaligen Zeitungsartikel auch als Venus von Wien bezeichnet. Erleben Sie ihre Geschichte und die Zeit des alten Wiens. Mit Monika Schmatzberger und Gabor Rivo.

Ein nostalgischer Abend aus der sogenannten guten alten Zeit !

7. - 9. März 2024 - Forum III - 20:00h

€ 26,- Einheitspreis

IM FORUM X 4 / 8 ENTHALTEN

KABARETTE DIE OPERETTE Piano-Komödie von und mit Roman Seeliger

Eine Theaterliebhaberin des vorigen Jahrhunderts ist der Meinung, dass heute niemand mehr so gut singen kann wie die Bühnenstars von einst. Gelingt es, sie vom Gegenteil zu überzeugen? Kabarettist und Pianist Roman Seeliger versucht das.

Musikalische Überraschungen und viel schwarzer Humor !

14. - 16. März 2024 - Forum III - 20:00h

€ 26,- Einheitspreis

IM FORUM X 4 / 8 ENTHALTEN

DIE COMEDIAN SINGERS Ein Frühlingskonzert

Mit viel Charme, Witz und einem Hauch Ironie präsentiert sich das Gesangsensemble „Comedian Singers”, und lässt die außergewöhnliche Musik der unvergesslichen Comedian Harmonists neu aufleben.

Ein herrlicher Abend mit vielen Ohrwürmern !

21. - 23. März 2024 - Forum I - 19:30h

Kat. I € 32,- / Kat. II € 29,- / Kat. III € 26,-

IM FORUM X 4 / 8 ENTHALTEN

OPER AUF BAYRISCH Ein verbales Opern Kabarett von Paul Schallweg

Der Autor Paul Schallweg nahm sich weltbekannte und beliebte Libretti großer Opern zur Brust, beließ die Handlungen im Original und kam auf die glänzende Idee, diese in bayrische Mundart und in Versform umzuschreiben und umzudichten. Es wird urlustig.

Es wird geblödelt aber nicht gesungen !

21. - 23. März 2024 - Forum III - 20:00h **€ 26,- Einheitspreis**

PROGRAMM AB APRIL 2024 - KARTENRESERVIERUNGEN SIND AB 1. MÄRZ 2024 MÖGLICH

IM FORUM X 4 / 8 ENTHALTEN

HIN UND HAIR Komödie von Diana Weber

Es tut sich so einiges im Friseursalon. Nicht nur in Sachen „waschen, legen, föhnen“, sondern der Salon wird auch noch zum Treffpunkt für einsame Herzen. Verlockungen und Verwicklungen sind also unausweichlich.

Eine Komödie mitten in einem Friseursalon !

03. - 20. April 2024 - Forum I - 19:30h **(tgl. außer So., Mo. & Di.)**

€ 26,- Einheitspreis

IM FORUM X 4 / 8 ENTHALTEN

DIRTY DIVA Ein Abend mit einer sinnlichen Diva

Die Sopranistin Kerstin Grotrian und ihr Bühnen- und Lebenspartner Frizz Fischer zeigen in ihrem Musik Programm, in nicht immer ganz jugendfreien Texten und Songs aus den unterschiedlichsten Musikbereichen, die geheimen Abgründe des Diva-Daseins.

Ein sinnlicher Abend mit einer erotischen Diva !

03. - 12. April 2024 - Forum II - 20:00h

Kat. I € 32,- / Kat. II € 29,- / Kat. III € 26,- **(tgl. außer So., Mo. & Di.)**

IM FORUM X 4 / 8 ENTHALTEN

DANKE PETER ALEXANDER Eine Hommage mit Susanne Marik und Bela Fischer

Peter Alexander war zweifellos einer der größten Entertainer mehrerer Generationen. Ein gegebener Anlass für Susanne Marik und Bela Fischer das Leben und die größten Hits in einer Hommage wieder zum Leben zu erwecken.

Eine Hommage an Peter Alexander !

13. April 2024 - Forum II - 20:00h

Kat. I € 32,- / Kat. II € 29,- / Kat. III € 26,-

IM FORUM X 4 / 8 ENTHALTEN

FLO & WISCH – HUMORWÜRMER Ein Kabarett mit Flo & Wisch

Die stimmgewaltigen Kabarettisten zeigen eine neue Mischung vom Besten aus ihrem Repertoire. Sie präsentieren mit unnachahmlichem Gefühl bekannte Melodien mit neuen, witzigen Texten, die einem nicht mehr aus dem Kopf gehen. – Humorwürmer eben.

Der ultimative Kabarett Spass !

17. - 20. April 2024 - Forum II - 20:00h

€ 26,- Einheitspreis

IM FORUM X 4 / 8 ENTHALTEN

FRÜHERE VERHÄLTNISSE Komödie von Johann Nepomuk Nestroy

Der Hausherr versucht vor seiner Gattin, die aus einer Professorenfamilie stammt, seine einfache Herkunft zu verbergen. Als neue Dienstboten eingestellt werden, die mit und untereinander eine Vergangenheit haben sind der Verwirrung keine Grenzen gesetzt.

Ein unterhaltsamer Klassiker von Johann Nepomuk Nestroy !

24. April - 17. Mai 2024 - Forum I - 19:30h

(tgl. außer So., Mo. & Di. + 1.5. und 9.5. bis 14.5.24)

Kat. I € 32,- / Kat. II € 29,- / Kat. III € 26,-

IM FORUM X 4 / 8 ENTHALTEN

ROCK ODER BLUSE Komödie von Curth Flatow

Reife Boutique Besitzerin, Fachgeschäft für Blusen, verliebt sich in einen jungen Rocksänger. Passt das zusammen. Alle wollen sie vor ihrem vermeintlichen Glück bewahren. Es wird lustig und turbulent.

Eine Komödie über Liebe und Leidenschaft !

25. April - 17. Mai 2024 - Forum II - 20:00h **(tgl. außer So., Mo. & Di. + 1.5. und 9.5. bis 14.5.24)**

Kat. I € 32,- / Kat. II € 29,- / Kat. III € 26,-

IM FORUM X 4 / 8 ENTHALTEN

I LOVE YOU, YOU 'RE PERFECT, NOW CHANGE Musical von Jimmy Roberts

Dieses Musical hatte die längste Laufzeit in der Geschichte des Off- Broadway. Die Revue verspricht einen unterhaltsamen und berührenden Theaterabend. Vom Single-Dasein über das erste Date, der Ehe, dem Kindersegen und dem gemeinsamen alt werden.

Ein Musical das so bunt wie das Leben ist !

22. - 29. Mai 2024 - Forum I - 19:30h **(tgl. außer So. & Mo.)**

Kat. I € 32,- / Kat. II € 29,- / Kat. III € 26,-

IM FORUM X 4 / 8 ENTHALTEN

DER EINGEBILDETE KRANKE Komödie von Jean-Baptiste Molière

„Argan ist ein Hypochonder. Tagtäglich bildet er sich Krankheiten ein und konsultiert jede Menge Ärzte. Diese leeren rasant sein Portemonnaie. Daher sinnt er danach, seine Tochter mit einem Arzt zu verheiraten – das könnte Geld für Behandlungen sparen.

Eine wunderbar wahnwitzige Komödie !

23. Mai - 22. Juni 2024 - Forum II - 20:00h **(tgl. außer So., Mo. und Di. und 30.5. bis 5.6.2024)**

Kat. I € 32,- / Kat. II € 29,- / Kat. III € 26,-

IM FORUM X 4 / 8 ENTHALTEN

WECHSELWIRKUNGEN Medizinkabarett von Peter & Tekal

Die preisgekrönten Meister medizinisch gepflegter Unterhaltung zeigen im neuen Programm in gewohnter Weise, dass nicht nur eine Krankheit, sondern auch Lachen ansteckend sein kann. Weil alles mit allem ja dann doch irgendwie zusammenhängt.

Lachen ist die beste Medizin !

12. - 13. Juni 2024 - Forum I - 19:30h

€ 26,- Einheitspreis

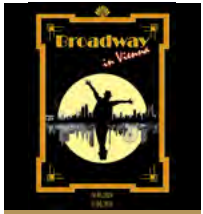

IM FORUM X 4 / 8 ENTHALTEN

BROADWAY IN VIENNA Eine Musical Show

Junge Künstlerinnen und Künstler präsentieren das spannendste, unterhaltsamste und spektakulärste, dass der Broadway und die Musicalstadt Wien zu bieten hat. Eine Melange aus erfahrenen Musicaldarstellern und den neuen Stars von morgen.

Genießen Sie den Zauber vom Broadway !

14. - 15. Juni 2024 - Forum I - 19:30h

Kat. I € 32,- / Kat. II € 29,- / Kat. III € 26,-

IM FORUM X 4 / 8 ENTHALTEN

DER VOGELHÄNDLER Operette von Carl Zeller, Ludwig West und Moritz Held

Der Adam aus Tirol verkauft seine Vögel und nebenbei, da singt er. Das kurbelt nicht nur das Geschäft an, sondern erleichtert ihm auch das turteln mit diversen Damen. Seine große Liebe ist aber die Christl von der Post.

Eine bezaubernde Operette voll bekannter Melodien !

27. - 29. Juni 2024 - Forum I - 19:30h

Kat. I € 32,- / Kat. II € 29,- / Kat. III € 26,-

HABEN SIE SCHON GEWUSST?

STEFAN MRAS bekam das Goldene Ehrenzeichen der Republik Österreich verliehen. Gefeiert wurde im „Marchfelderhof“ und dort wurde er auch mit dem Goldenen Theaterschlüssel ausgezeichnet.

HABEN SIE SCHON GEWUSST?

Das Theater-Center-Forum ist ein Privattheater und wurde am 21. April 1979 eröffnet.
Es ist seit der Gründung im alleinigen Besitz und unter der Leitung von Direktor Stefan Mras.
Das Theater verfügt seit 1984 über 3 Zuschauerräume, aufgeteilt auf zwei Etagen. Auf den Bildern sehen Sie eine Außenansicht und eine Foyer Ansicht aus dem Jahr 1980.

ERREICHBARKEIT

Adresse: Theater-Center-Forum, Porzellangasse 50, 1090 Wien
Der Eingang befindet sich in der Glasergasse

So erreichen Sie uns öffentlich ...

U4 / Station Friedensbrücke
4 Min. Fußweg bis zum Theater

5 und 33 / Haltestelle Julius Tandler Platz
Vom Franz Josefs Bahnhof aus die Porzellangasse zwei Gassen stadteinwärts gehen

D / Haltestelle Seegasse
Von der Station Seegasse eine Gasse stadtauswärts gehen

40 A / Haltestelle Bauernfeldplatz
Die Station befindet sich in der Liechtensteinstraße. Durch die Fürstengasse zur Porzellangasse, dann drei Gassen stadtauswärts gehen

Hinweis für Autofahrer: Beachten Sie die Kurzparkzone an Werktagen Montag bis Freitag von 9 bis 22 Uhr!

KASSA & KONTAKT

Die Theaterkassa ist an Spieltagen von 16:00 - 20:00 Uhr geöffnet.

Telefonische Reservierungen sind an Vorstellungstagen von 16:00 - 18:30 Uhr möglich.

Um die Wartezeiten an der Abendkassa zu verkürzen werden Karten im Vorverkauf nur bis 18:30 Uhr ausgegeben.

Telefon: 01 / 310 46 46
Fax: 01 / 310 46 47
E-Mail: kassa@theatercenterforum.com
Online-Reservierung: www.theatercenterforum.com

Wir akzeptieren folgende Kreditkarten:

Kartenbestellung auch bei öTicket und allen öTicket Verkaufsstellen möglich!

NEU: Auf unserer Homepage können Sie über den Link KARTEN SOFORT KAUFEN über Ö-TICKET Ihre Karten sofort kaufen und selbst ausdrucken oder am Handy speichern !

Vorverkauf für Vorstellungen ab Januar 2024 sind ab 1. Dezember 2023 möglich.
Bitte beachten Sie dass unsere Theaterkassa an folgenden Tagen geschlossen ist:
Bis 4. September 2023 wegen Sommerpause. Vom 27. Oktober bis 6. November 2023. Vom 18. Dezember bis 27. Dezember 2023. Vom 1. Jänner bis 15. Jänner 2024. Vom 4. Februar bis 12. Februar 2024. Vom 24. März bis 2. April 2024. Am 1. Mai 2024. Vom 9. Mai bis 13. Mai 2024. Vom 30. Mai bis 3. Juni 2024

KARTENPREISE & VORVERKAUF

KATEGORIEPREIS SCHAUSPIEL / KABARETT	KAT. I € 32,-	KAT. II € 29,-	KAT. III € 26,-

EINHEITSPREISKATEGORIE SCHAUSPIEL / KABARETT	EH € 24,-

EINHEITSPREISKATEGORIE SCHAUSPIEL / KABARETT	EH € 26,-

Wir bieten Ihnen tolle Ermäßigungsangebote. Bitte haben Sie Verständnis dafür, dass diese nur mit dem entsprechenden Nachweis vergeben werden.

- Schüler/innen, Student/innen bis 27 Jahre, Kulturpassinhaber/innen, Präsenzdiener und Zivildiener mit Ausweis € 16,00 auf allen Plätzen.
- Mitglieder des Pensionistenverbandes Österreich und des Wiener Seniorenbundes ab 5zig mit Ausweis € 20,00 auf allen Plätzen.
- Senior/innen ab 60 mit Altersnachweis oder Club Wien Vorteilsclub € 22,00 auf allen Plätzen.
- Abonnenten/innen mit Gästefeld € 20,00 auf allen Plätzen.

Ein Ermäßigungswunsch **ist vor dem Kauf einer Karte** bekannt zu geben. Ermäßigungsansprüche werden im nachhinein nicht anerkannt. Eine Rückvergütung ist nicht möglich.

Bereits gekaufte Karten können weder umgetauscht noch zurückgenommen werden. Ermäßigungen gelten nicht für Sondergastspiele und Silvestervorstellungen und sind nicht untereinander kombinierbar.

ABHOLZEITEN FÜR RESERVIERTE KARTEN FÜR DIE ABENDVORSTELLUNGEN:

VORSTELLUNGEN IM FORUM I VON 19:00 BIS 19:30 UHR
VORSTELLUNGEN IM FORUM II UND FORUM III VON 19:30 BIS 20:00 UHR

Ermäßigungskarten werden NUR PERSÖNLICH gegen Vorlage des Ermäßigungsnachweises ausgegeben !

WIR BESPIELEN 3 THEATER IN EINEM HAUS !
ABER FÜR ALLE DIE LUST AUF MEHR THEATER HABEN GIBT ES DAS WIENER STADTABO. EIN THEATER-ABO FÜR ACHT WIENER BÜHNEN !

Das Wiener Stadtabo präsentiert einen vielfältigen Überblick über das aktuelle Bühnengeschehen. Mit einem immer wieder attraktiven Angebot öffnen sich seit mittlerweile mehr als 25 Jahren die traditionsreichen Häuser dem Publikum genauso wie jene Bühnen, die dem zeitgenössischen Theaterschaffen Raum geben.

Das Wiener Stadtabo bietet dabei einen Rundgang durch die Wiener Bühnen mit erheblichem Preisvorteil für die Abonnent*innen an. Damit wird für alle Wienerinnen und Wiener der Zugang zum kulturellen Angebot der Stadt erleichtert und dem Publikum die Wiener Theaterlandschaft in ihrer Vielfalt bekannt gemacht.

PROSPEKTBESTELLUNG

Bestellen Sie die Prospekte für die Saison 2023/2024.
Per Telefon: 01/521 10
Per Internet: www.tdj.at/stadtabo

KULTUR PUR AUF 3 BÜHNEN

Impressum: FORUM AKTUELL - Nr. 19 / September 2023
Nachrichten für die Mitglieder des Vereins DAS FORUM, 1090 Wien Porzellangasse 50
Eigentümer und Herausgeber:
Theater-Center-Forum, 1090 Wien, Porzellangasse 50, Telefon: 01/310 46 46, Fax: 01/310 46 47
Direktion: Stefan Mras (direktion@theatercenterforum.com)
Kassa: MMag. Branka Keglevic (kassa@theatercenterforum.com)
Fotos: B. Pallfy, Foto Eder, S. Madwar, F. Schlor, Ensemble 19, R. Touzimsky, Schmatzberger, P. Steinbach, Braumüller Verlag, Scherzinfarkt, TG Carrousel, Loreegria, Hausmann, Gisser, S. Swoboda, Fischer, M. Köck, Ilveroteatro, J. Prokopetz, Flo&Wisch, Roth Zwillinge, Distel, P. Tekal, Helmer, R. Millauer, Bell, Theatermanufaktur Wien, T. Koziol, C. Kasza, Sedivy, R. Kunzl, C. Graf, , Neiss, S. Marik, Sthlms Musik Theater / Grafische Gestaltung: THEATER-CENTER-FORUM
Auflage: 14.000 Stück Stand der Saisonvorschau: Sept. 2023.
Druckfehler, Programm- und Besetzungsänderungen vorbehalten.
Österreichische Post AG / Sponsoring Post P.b.b. Verlagspostamt
1090 Wien - PTA-Zulassungsnummer GZ 02Z031227 S

Stadt Wien | Kultur